

App GeoMapa Rural

Utilização no Proagro

Leandro Capuzzo

Banco do Brasil S/A

**Gerente de Setor
Gerag Curitiba
Plataforma Cascavel
Engenheiro Agrônomo**



200 m

264500

265000

265500

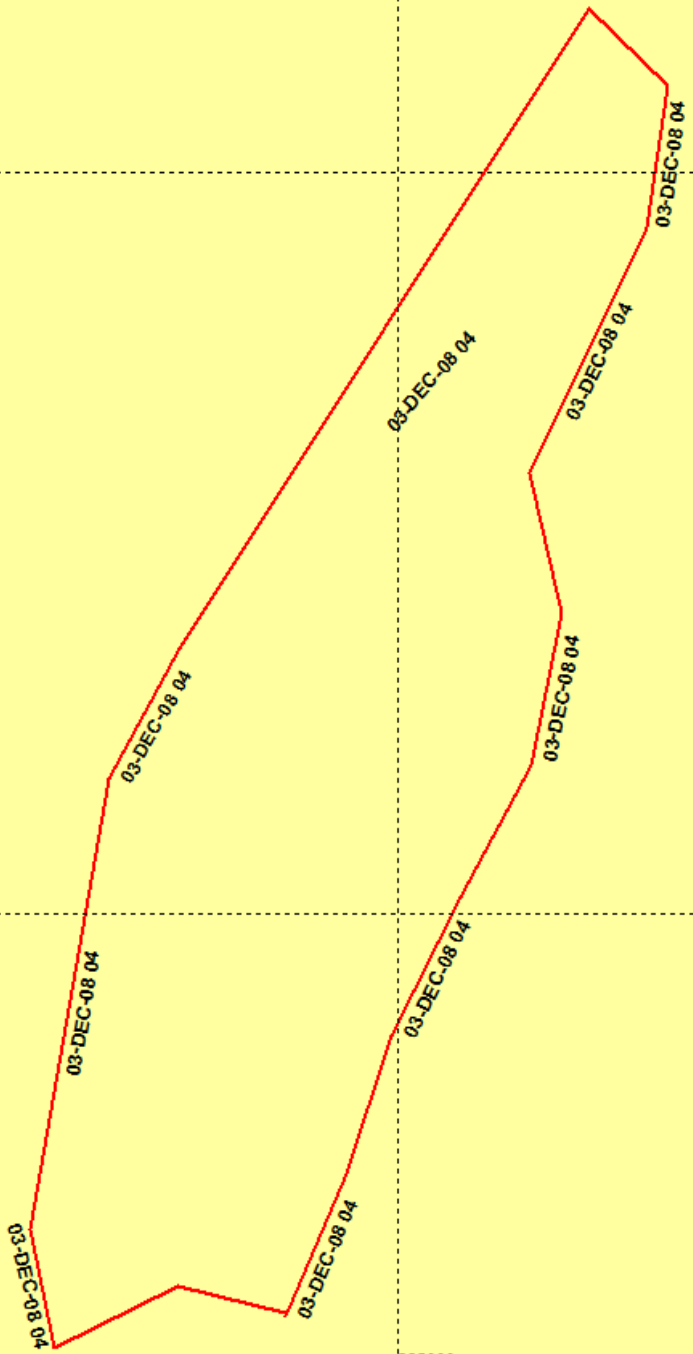

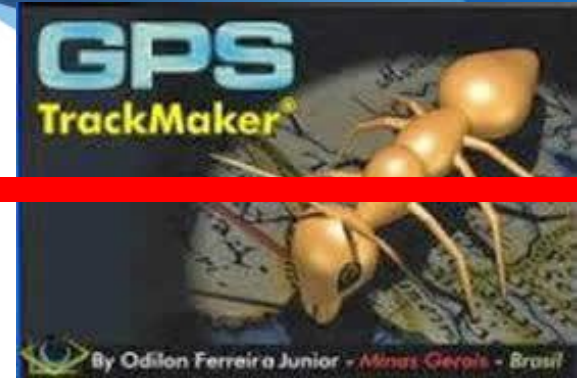

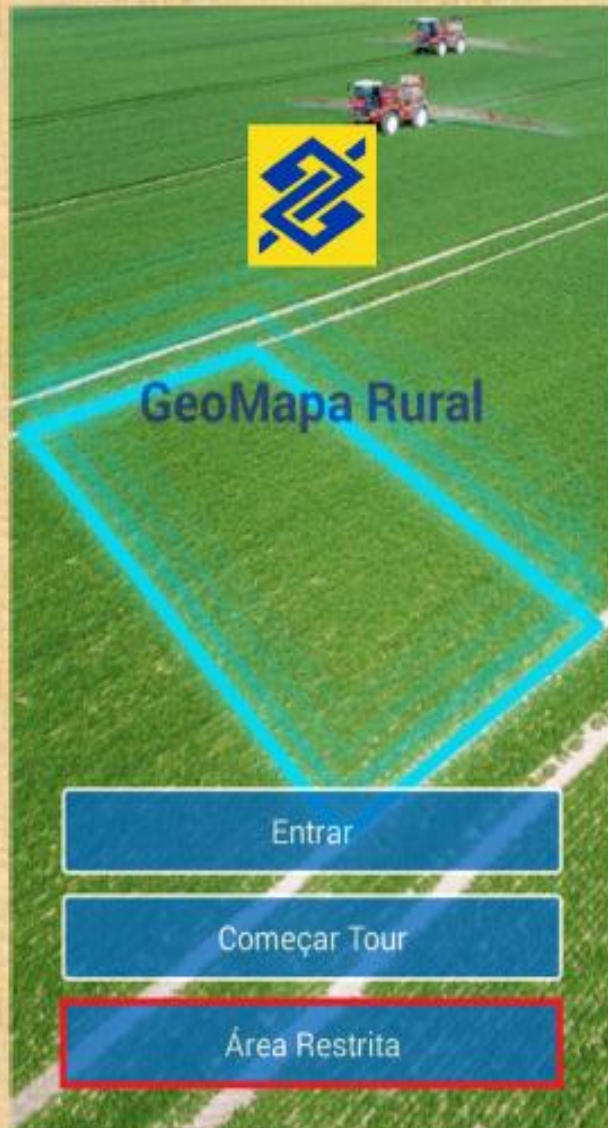

GeoMapa Rural – Captura da Área Enquadrada no Proagro

- 1 Com o GeoMapa Rural agora é possível efetuar a captura das Áreas Enquadradas no Proagro para comprovação de perdas.

Para isso, o perito responsável deve entrar na nova opção “Área Restrita” .



← Login

JA003343

ENTRAR

BANCO DO BRASIL

Telefone

GeoMapa Rural – Captura da Área Enquadrada no Proagro

- 2 Na tela seguinte, o perito deve entrar com sua chave J e senha.



GeoMapa Rural – Captura da Área Enquadrada no Proagro

- 3 Na tela seguinte, o perito pode verificar a lista com os empreendimentos vinculados à sua chave.

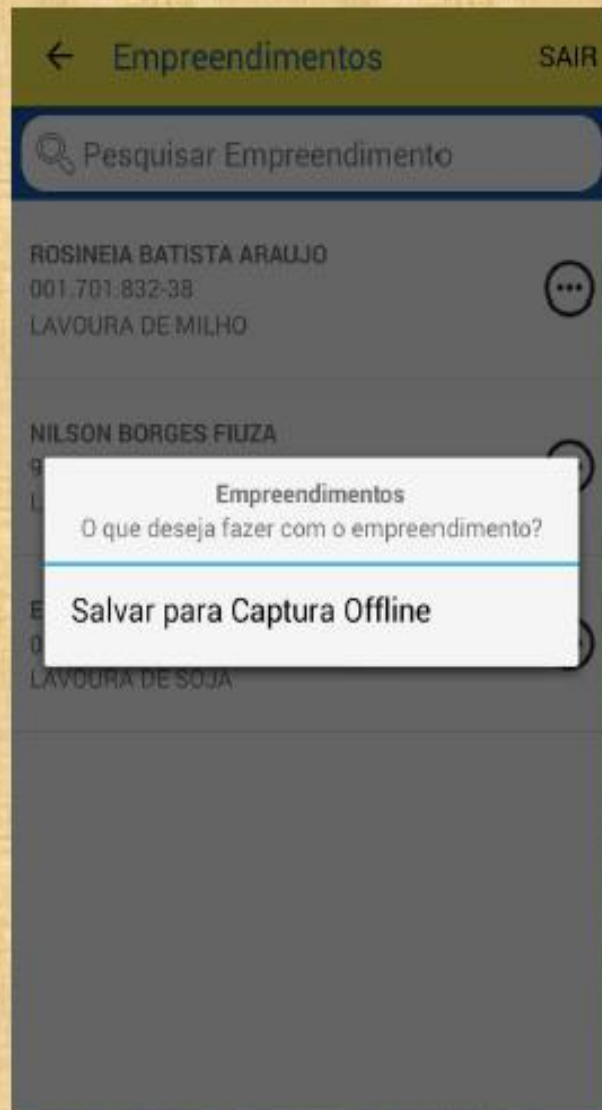

GeoMapa Rural – Captura da Área Enquadrada no Proagro

- 4 Se houver a necessidade, o perito pode salvar os dados do empreendimento em seu dispositivo móvel para captura off-line, caso vá trabalhar em uma área onde não há sinal de rede.



← Empreendimento	SAIR
Operação	
22112810	
Proponente	
EPITACIO AUGUSTO TEIXEIRA	
CPF	
015.171.768-08	
Empreendimento	
LAVOURA DE SOJA	
Valor	
R\$ 30.280,57	
Área Enquadrada no Proagro	
3.100,00 Ha	
Área Enquadrada no Proagro Capturada	
0,00 Ha	
CAPTURAR ÁREA ENQUADRADA NO PROAGRO	

GeoMapa Rural – Captura da Área Enquadrada no Proagro

- 5 Em seguida, é possível conferir os dados do Empreendimento do Proagro como o número da Operação, Proponente, Tipo de Empreendimento, Valor, Área Enquadrada declarada no Proagro e o Total de Áreas Enquadradas Capturadas até o momento.

Para realizar a captura seleciona-se “Capturar Área Enquadrada no Proagro”.

Captura automática/caminhamento (preferencial) ou
Captura manual/marcação de pontos.

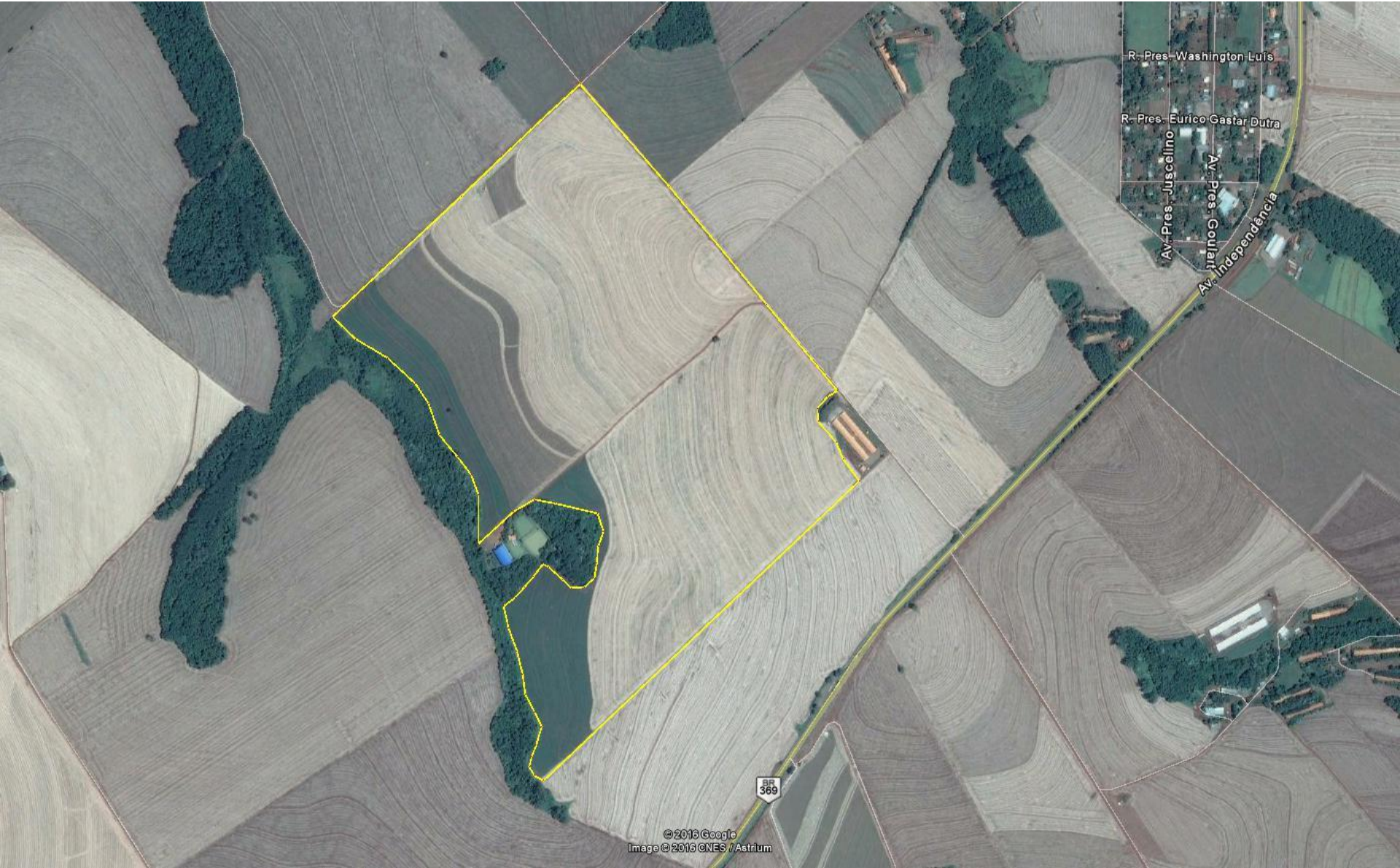





← Capturar Área SAIR



Google

Tipo de Captura

Manual

Área

3024,40 Ha

Descrição da Área

área Proagro

Motivo da Captura Manual

distância extensa

SALVAR

GeoMapa Rural – Captura da Área Enquadrada no Proagro

7

Após a captura da área, deverão ser preenchidos os dados da Descrição da Área Capturada e o Motivo da captura ter sido feita manualmente, se for o caso.

Após preenchido os dados, selecionar “Salvar”.

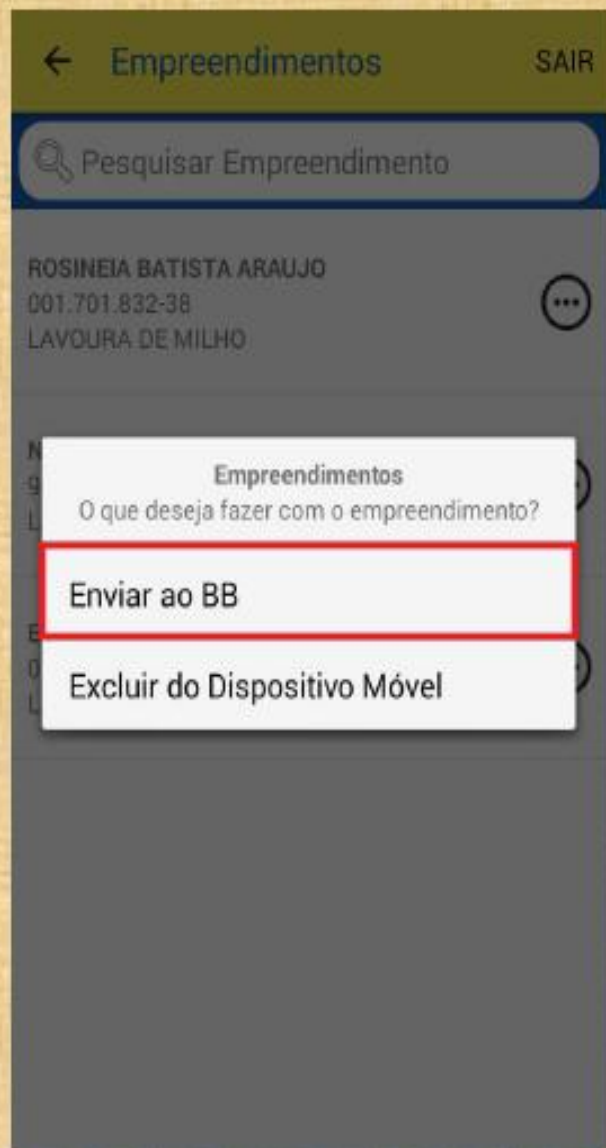

GeoMapa Rural – Captura da Área Enquadrada no Proagro

- 8 Com a(s) área(s) capturada(s), o perito pode então enviá-las para o Banco do Brasil



Obrigado!

Leandro Capuzzo
leandro.atr@bb.com.br